

貸倉庫・事務所

賃料

¥660,000

(税込)

日暮里・舎人ライナー

礼金

1ヶ月

保証金

3ヶ月

共益費
なし

舎人駅

1階: 184.16㎡ (55.70坪)
2階: 178.22㎡ (53.91坪)

延べ362.38㎡(109.61坪)

徒歩11分

古千谷本町1丁目柴山貸倉庫・事務所

北側道路幅員7.4m

保証金明渡時 償却1ヶ月分

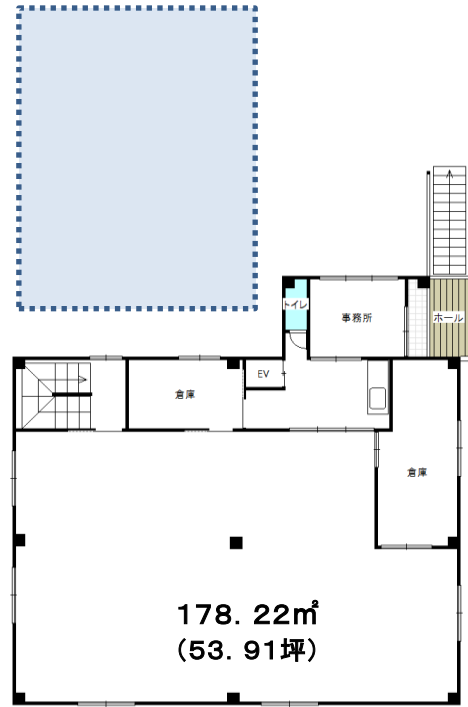

※当社指定賃貸保証に加入して頂きます。(日本セーフティ)
事業用3年プラン: 初回契約時(保証人あり)賃料の50%
(保証人なし)賃料の100%

※ 図面と現況が異なる場合は、現況を優先させていただきます。 ※当社指定の保険(什器・設備・借家人賠償責任保証)に加入して頂きます。

所在地	足立区古千谷本町1-2-20
構造・規模	鉄骨造2階建 亜鉛メッキ鋼板葺
築年月	1995年1月 専有面積 上記参照 m ²
契約期間	3年 入居日 相談
更新料は新家賃の1ヶ月	
■ 入居審査有り。 ■ 鍵交換費用入居者負担 ■ 仲介手数料には消費税相当額をご負担頂きます	

<input type="checkbox"/> バストイレ別室	<input type="checkbox"/> ガスコンロ対応	<input type="checkbox"/> 照明器具	<input type="checkbox"/> ペット(相談)
<input type="checkbox"/> バストイレ同室	<input type="checkbox"/> フローリング	<input type="checkbox"/> システムキッチン	<input type="checkbox"/> 楽器可
<input type="checkbox"/> トイレのみ	<input type="checkbox"/> 追焚機能付	<input type="checkbox"/> カウンターキッチン	<input type="checkbox"/> 女性限定
<input type="checkbox"/> 給湯	<input type="checkbox"/> クッションフロア	<input type="checkbox"/> エレベーター	<input type="checkbox"/> 法人契約限定
<input type="checkbox"/> シャワー	<input checked="" type="checkbox"/> プロパンガス	<input type="checkbox"/> 駐輪場	<input type="checkbox"/> 二人入居相談
<input type="checkbox"/> 洗濯機置場(室外)	<input type="checkbox"/> 都市ガス	<input type="checkbox"/> BS端子	<input type="checkbox"/> 分譲マンション
<input type="checkbox"/> 洗濯機置場(室内)	<input type="checkbox"/> ロフト	<input type="checkbox"/> CATV	<input type="checkbox"/> 陽当たり良好
<input type="checkbox"/> エアコン	<input type="checkbox"/> 冷蔵庫	<input type="checkbox"/> オートロック	<input type="checkbox"/> 閑静な住宅街
<input type="checkbox"/> ベランダ・バルコニー	<input type="checkbox"/> インターネット対応	<input type="checkbox"/> 駐車場	<input type="checkbox"/> バリアフリー

東京都知事免許(12)第033617号

不動産センター株式会社 西新井店

東京都足立区西新井3-4-2 TEL03(3855)4848(代)

<http://www.fudousancenter.com>

物件番号	
取引態様	専任
情報公開日	

手数料	負担の割合	貸主	0%	借主	100%	配分の割合	元付	0%	客付	100%
-----	-------	----	----	----	------	-------	----	----	----	------